



# Informationen zur ESRM Parents' Association



## Allgemeine Informationen

1. Alle Schüler\*innen und ihre Eltern sind automatisch mit der Aufnahme an unserer Schule Mitglieder der Elternvereinigung.
2. Die Elternvereinigung ist das wichtigste **Bindeglied** zwischen den **Eltern**, der **Lehrerschaft** und dem **Schulmanagement**.
3. Wir stehen Ihnen jederzeit gerne mit Rat und Tat zur Seite und bieten eine effiziente **Kommunikationsbrücke** zwischen Ihnen und der Schule.
4. Unser **Hauptziel** ist es, gemeinsam mit der Schulleitung und dem Lehrkörper den Kindern ein glückliches, abwechslungsreiches und innovatives schulisches Umfeld zu schaffen.
5. **Schwerpunkte, Tätigkeiten** und **Aufgabengebiete** werden durch die Richtlinien und die Vorgaben der europäischen Schulen bestimmt.
6. Alle wichtigen Informationen finden Sie auf der ESRM Homepage unter **[www.es-rm.eu](http://www.es-rm.eu) / Info fuer Schuleltern / ESRM Parents' Association**

# Organigramm Vorstand ESRM Parents' Association / Structure ESRM PA

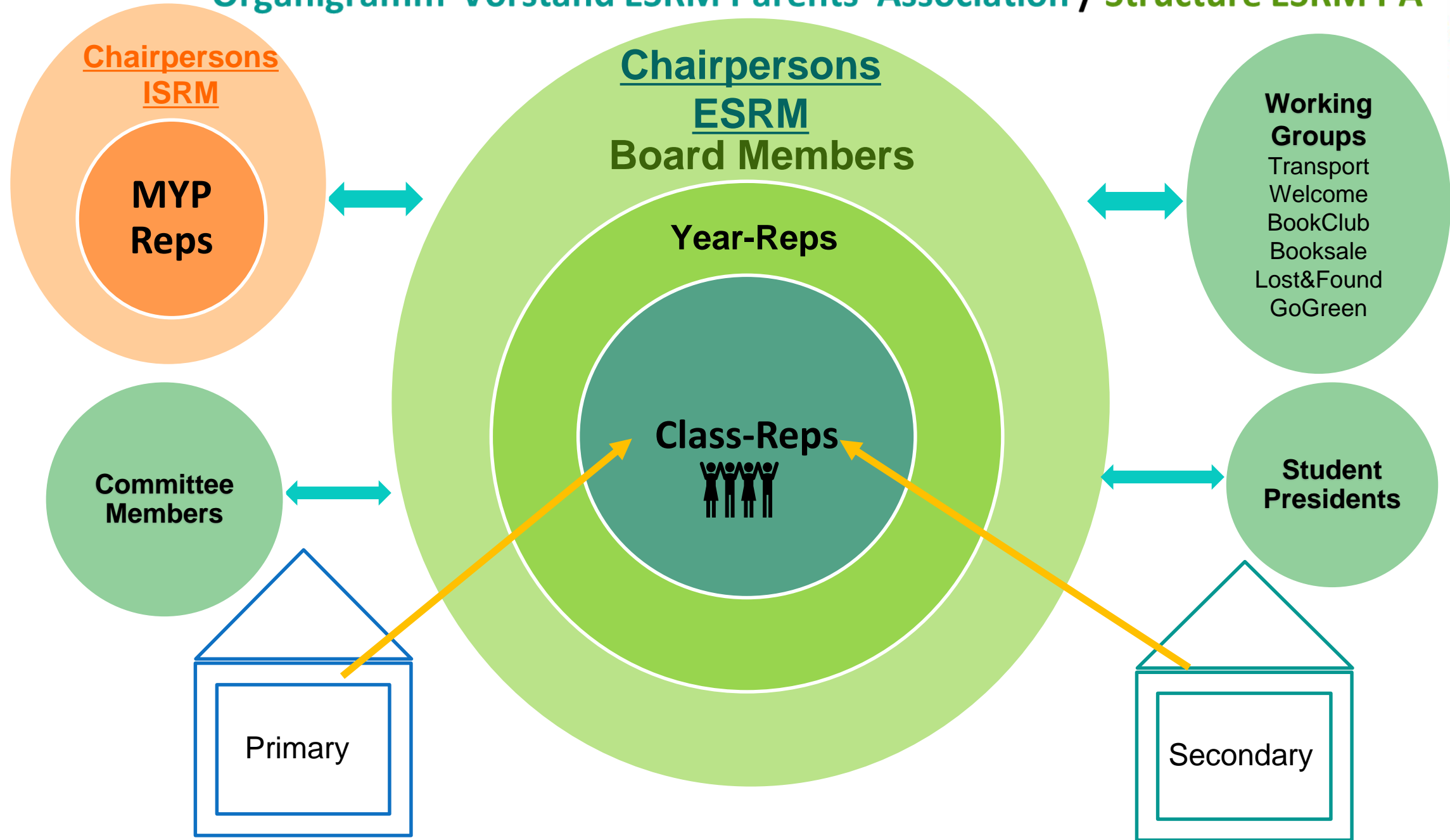

# Organigramm Vorstand ESRM Parents' Association / Structure ESRM PA



**Chairperson**

**Janina Wiebols**

**Deputy Chairperson**

**Alexandra Burchard v. Kalnein**

\* CAPEEA

\* BAC

\* Alumni

**Deputy Chairperson**

**Nikoleta Wenzel**

\* PP – P5

\* S1 – S7 (DE)

**Deputy Chairperson**

**Sophia Gross**

\* S1 – S7 (EN)

\* Cooperation ISRM

**SchriftführerIn / *Secretary* & Deputy**

**Kommunikationsbeauftragte/r /  
*Communications-Officer***

**Ausschusskoordinatoren & Vertreter**

***Committee Coordinators & Deputies*  
(SAC, Sport, Culture, Library, Sustainability)**

**Ausschussmitglieder / *Committee Members***

**Student Mobility Coordinator & Deputy**

**Beisitzer\*in / *Observer***



# Aufgaben der ESRM PA

**Rückblick & Ausblick**



## Aufgaben und Tätigkeiten der ESRM Parents' Association

- **informiert, begleitet und unterstützt** bei allen relevanten Aktivitäten und Themen im täglichen Leben der Schüler und Eltern.
- **vertritt** die ESRM Eltern national und auf europäischer Ebene (**CAPEEA**).
- **arbeitet** aktiv mit beim **Aufbau** der **Klassen-** bzw. **Schulgemeinschaft** bis zur "Alumni-Community".
- **Interessensvertretung** der Eltern in allen vorhandenen **Ausschüssen**:  
**Schulberatung (SAC), Sport (SC), Kultur (CC), Bibliothek (LC), Nachhaltigkeit**
- **Regelmäßige Jour Fixe-Treffen mit dem Schulmanagement** (alle 4 bis 6 Wochen) zusätzlich zu den Ausschuss-Sitzungen, um aktuelle Themen zu besprechen und zur Förderung pragmatischer Lösungsansätze.
- **Unterstützung** aller Klassen- und Jahrgangsrepräsentant\*innen.
- Mitarbeit in folgenden **Arbeitsgruppen**:  
Transport/Traffic, Welcome, Schulrestaurant, Secondhand-Buchverkauf, Go Green, Lost & Found



## Schwerpunkte der letzten Schuljahre

- Mitarbeit und Beratung bei der **Erstellung/Aktualisierung** der **Primar-Policies**  
Behaviour-Policy, MOVE, L3-Policy, Diktat-Policy, Sex-Education-Policy, Homework-Policy, ICT-Curriculum/Policy uvm.
- Dialog und Austausch mit dem **Childminding-Team** betreffend der Betreuung, Nachmittagsaktivitäten und der Feriencamps.
- Neugestaltung des **Bus-Transport-Angebotes** für Schüler mit einem weiteren Schulweg, Wiedereinführung, in Zusammenarbeit mit der Schule, der CarPOOL-Plattform.
- Mitgestaltung der **Veranstaltungen** (u.a. Herbstfest, Winterbasar, Spring, Art- & Science-Festival, Sommerfest....)
- Intensive **Unterstützung** der Lehrer während der **Home-Schooling**-Phasen.
- Mitarbeit/Vertretung bei **CAPEEA**
- Wir haben eine **beratende Funktion in allen akademischen/pädagogischen Fragen.**



## Rückblick

- intensive Begleitung und Planung der Events im „**ESRM 10th Anniversary Jahr**“ u.a. Herbstfest, Zeremonie & Sommerfest
- Relaunch **Homepage** – [www.es-rm.eu/info fuer Schuleltern/ESRM Parents' Association](http://www.es-rm.eu/info_fuer_Schuleltern/ESRM_Parents'_Association)
- aktive Beteiligung und Stärkung der ESRM Mitgliedschaft bei **CAPEEA**
- Aufnahme und Erweiterung der **Nachmittags-Sportaktivitäten** (Secondary Sport & Enrichment) sowie damit verbunden **Angebot Erweiterung der Abholzeiten**
- Mitarbeit in den **Arbeitsgruppen**
- Aktive Begleitung der **Schulgemeinschaft** von der PrePrimary bis zum BAC und darüber hinaus (**Alumni**)





## Rückblick

- Unterstützung bei der reibungslosen **Transition** Primar-/Sekundarschule (**P5/S1**)
- Wiedereinführung und Begleitung **Schülermobilitätsprogramm**
- Akquise von **Praktikumsplätzen** (S5 und S6) und **Bewerbungstrainings**
- **Interessensvertretung** in allen vorhandenen **Ausschüssen**:  
**Schulberatung (SAC), Sport (SC), Kultur (CC), Bibliothek (LC), Nachhaltigkeit**
- Regelmäßige **Jour Fixe-Treffen** mit dem Schulmanagement (Heads & Direktion)
- **Unterstützung** aller **Klassen- und Jahrgangsvertretern**



## Ausblick / Ziele

- Vorsitz von **CAPEEA** (bis 2025) / Stärkung der Teilnahme der ESRM bei europ. Schulthemen
- Kontinuierlicher **Austausch** mit den Elternvertreter und Jahrgangsreps
- Unterstützung **Schulmannschaften**
- Erweiterung Angebot **BB Limousinenservice / Transport** nach Aktivitäten
- Erneute Akquise von **Praktikumsplätzen** (S5 und S6), **Bewerbungstrainings** & **“Meet the Professional”**
- **Kooperation** mit Schule zum Ausbau der **Alumni-Community**
- Intensiver **Austausch** mit den Schulleitern und der Direktion
- Regelmäßige **Ausschusssitzungen** (siehe auch Kalender)



## Ausblick / Ziele

- **Events** zur Stärkung der Schul-Community (Winter Bazar, Winter Concert, Sommerfest....)
- **Event Team und EV** - Unterstützung S7 bei **BAC Ball Vorbereitung** und **BAC Committee Events**
- Unterstützung **European Schools Science Symposium 2024 & Primary Science Festival**



**Vorstandsmitglieder  
Amtszeit 2023-2025**

**Ausschussmitglieder  
Amtszeit 2023 - 2024**



## Board Members - Chairpersons

**Vorsitzende: Janina Wiebols** (Rep. P5DEB, S2DEA & S4DEC)

**Stellv. Vorsitzende: Nikoleta Wenzel** (Rep. P4DEB, S5DEB & S5DEC)  
(Konzentration PP-P5 & S1-S7 DE-Sektion)

**Stellv. Vorsitzende: Sophia Gross** (Rep. S6ENB)  
(Konzentration S1-S7 EN-Sektion, Schülermobilität & Kooperation ISRM)

**Stellv. Vorsitzende: Alexandra Burchard von Kalnein** (Rep. S6ENA)  
(Konzentration Sekundarschule BAC, CAPEEA & Alumni)



## **Vorstandsmitglieder - Secretary, Ausschuss Koordinatoren & Stellv.**

**Secretary:** Sarah Betts-Lattysheva (Dep. Rep. P3ENB)

**Schulberatungsausschuss (SAC):** Bernd Gegenheimer (Dep. Rep. P5DEB)

**Stellv. Schulberatungsausschuss (SAC):** Sabine Walser (Dep. Rep. S4ENB)

**Sportausschuss:** Dorith Rödiger (Dep. Rep. S3DEC)

**Stellv. Sportausschuss:** Soo De Francisco (Rep. S3DEC)

**Bibliotheksausschuss:** Vanessa Schlüter-Haag (Rep. S1DEA & S3DEB)

**Nachhaltigkeitsausschuss:** Jana Fach (Rep. P5DEA)

**SAC Ausschussmitglieder:** Dorith Rödiger & Vanessa Schlüter-Haag



## Ausschuss-Mitglieder

**Kulturausschuss:** Tim Uhle (Rep. P2DEC) & Bethan Jones (Rep. MYP2)

**Nachhaltigkeitsausschuss:** Jürgen Brüning (Rep. PPDEB) &  
Marion Bambach (Dep. Rep. S3DED)

**Bibliotheksausschuss:** Andrea Schuhbauer (Rep. S2DEC & Dep. Rep. S4DEC)



## Kontakt

[www.es-rm.eu](http://www.es-rm.eu) / Info fuer Schueleltern / ESRM Parents' Association

**Janina Wiebols**

Vorsitzende

[e-vorstand@es-rm.net](mailto:e-vorstand@es-rm.net)

**Nikoleta Wenzel, Alexandra Burchard von Kalnein & Sophia Gross**

Stellvertretende Vorsitzende